

NACHBARN:

- 5700/42 Yael Gales-Schneider
Königsberger Str. 11a
63843 Niedernberg

- 5700/128 Mechthilde Wagner
Großwallstädter Str. 14
63843 Niedernberg

- 5700/75 Gemeinde Niedernberg
5700/49 Hauptstr. 54
5700/40 63843 Niedernberg

*Nur Baueingabeplan.
Zur Ausführung entsprechende Planung nötig.
Alle Abmessungen sind gemäß einer
gültigen Statik auszuführen.*

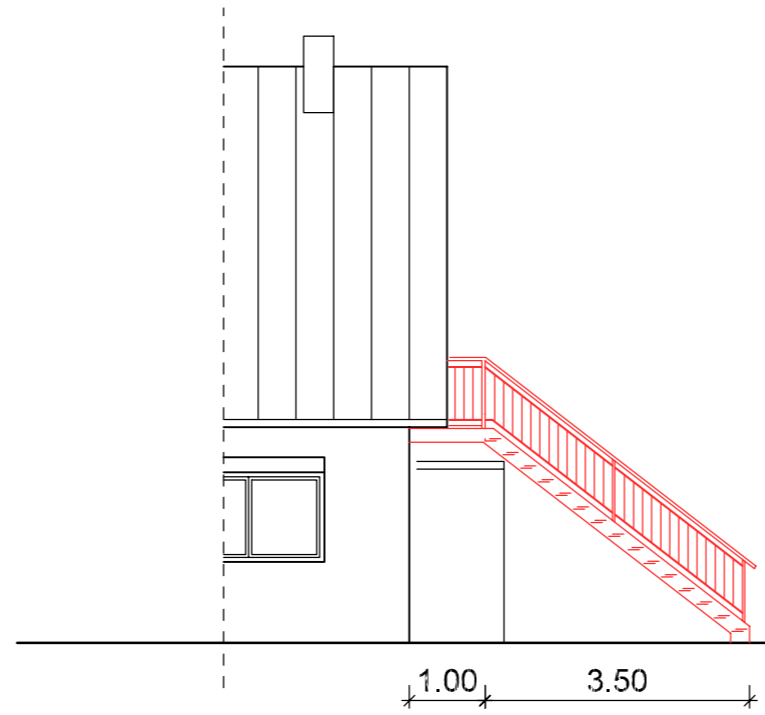
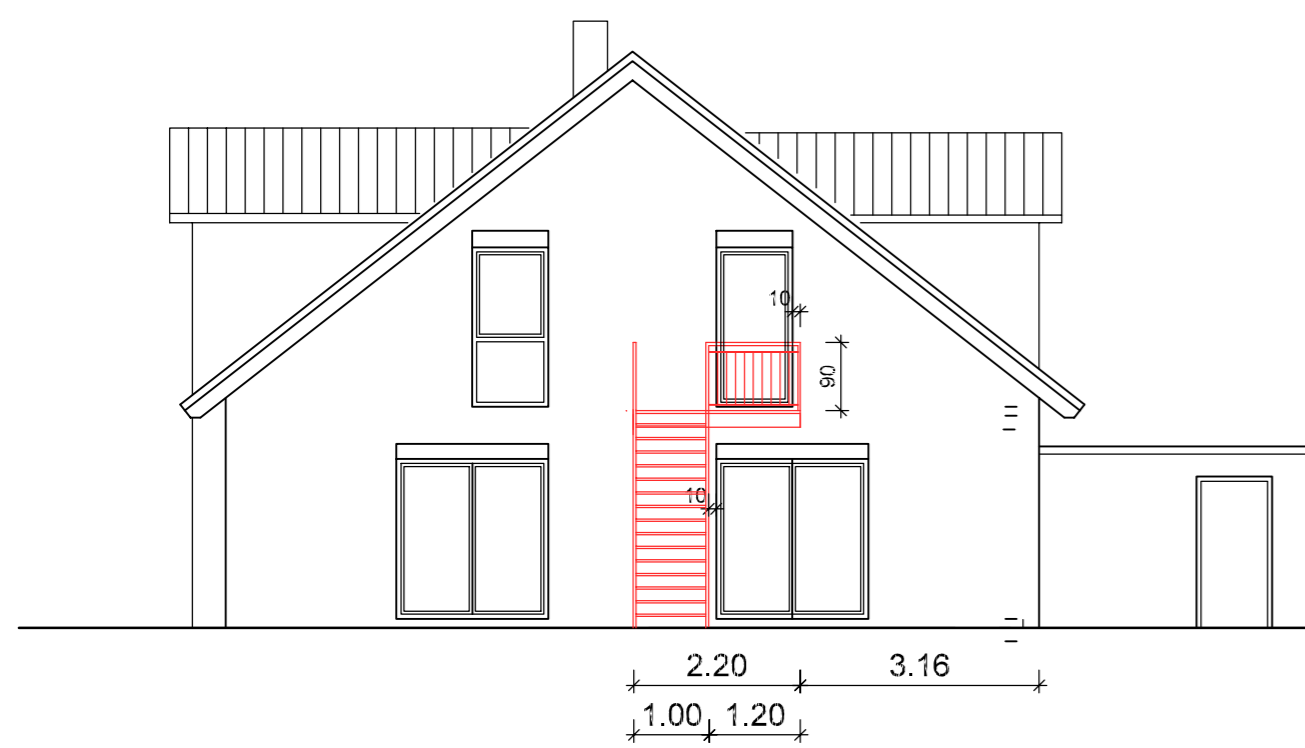

BAUEINGABEPLAN

BAUHER:
Holger Dost
Ringstraße 54
63843 Niedernberg

BAUVORHAEN:
Anbau einer Außentreppe mit Podest an ein
vorhandenes Wohnhaus
Ringstr. 54, Niedernberg, FlurNr 5700/41

PLANTHALT:
Grundriss, Ansichten

MASSSTAB: 1:100	PLAN ERSTELLT: 22.09.2021	PLANGR: A2
PLANVERFASSER: Heiko Neeb Pflaumheimer Weg 8b 63785 Obernburg		PROJNR: PLANNR: 100 INDEX: