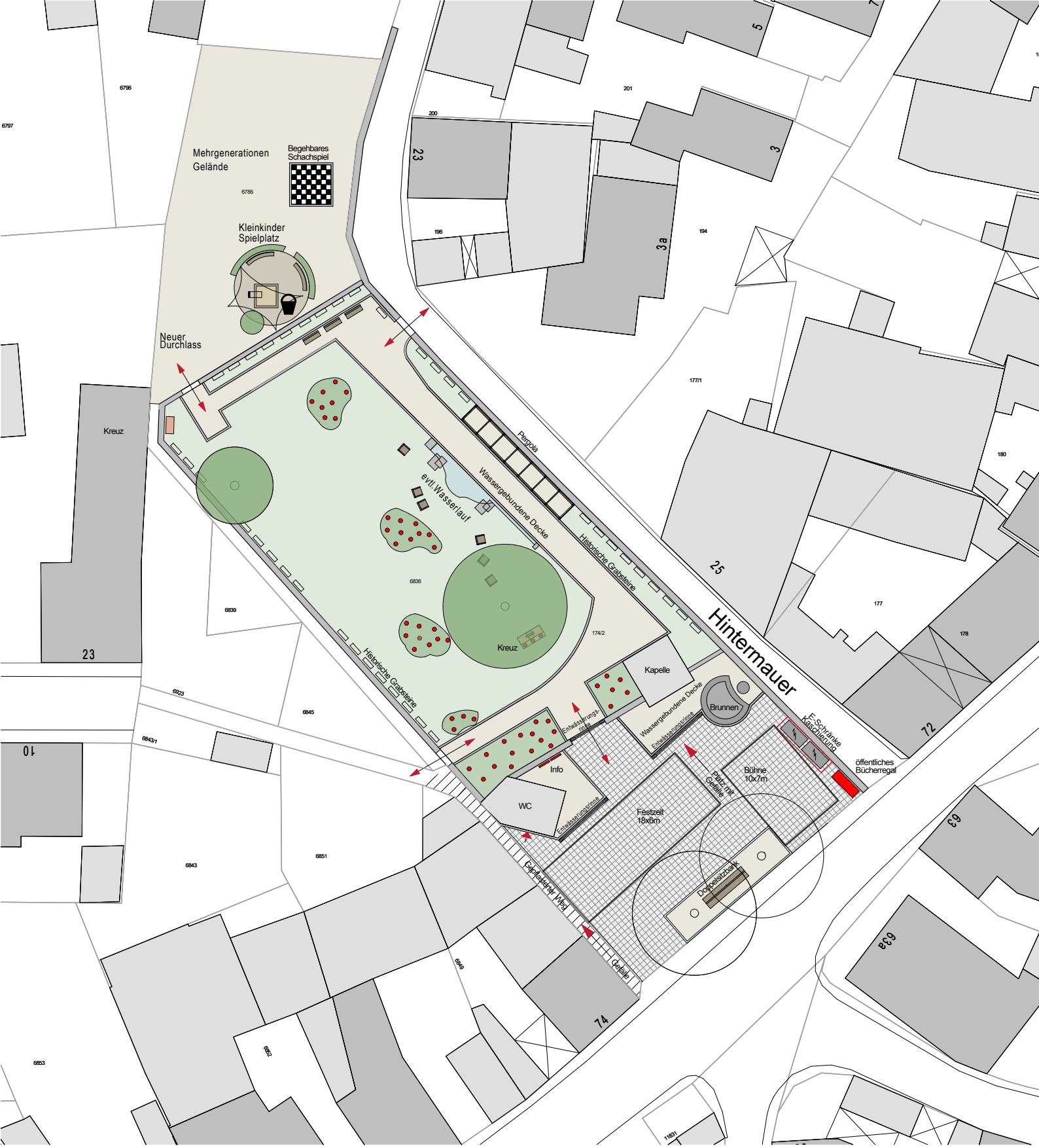

GEMEINDE NIEDERNBERG

Umsetzung Zukunftswerkstatt

DORFPLATZ Alternative 1

Ausbau in Betonstein

M 1:500 November 2021

TROPP PLAN Architekt Städtebauarchitekt

Freier Architekt und Städtebauarchitekt

Mühlstraße 43 63741 Aschaffenburg

Tel.: 06021/41 11 98 Mail: tropp@tropp-plan.de

0 1 2 5 10 20

N