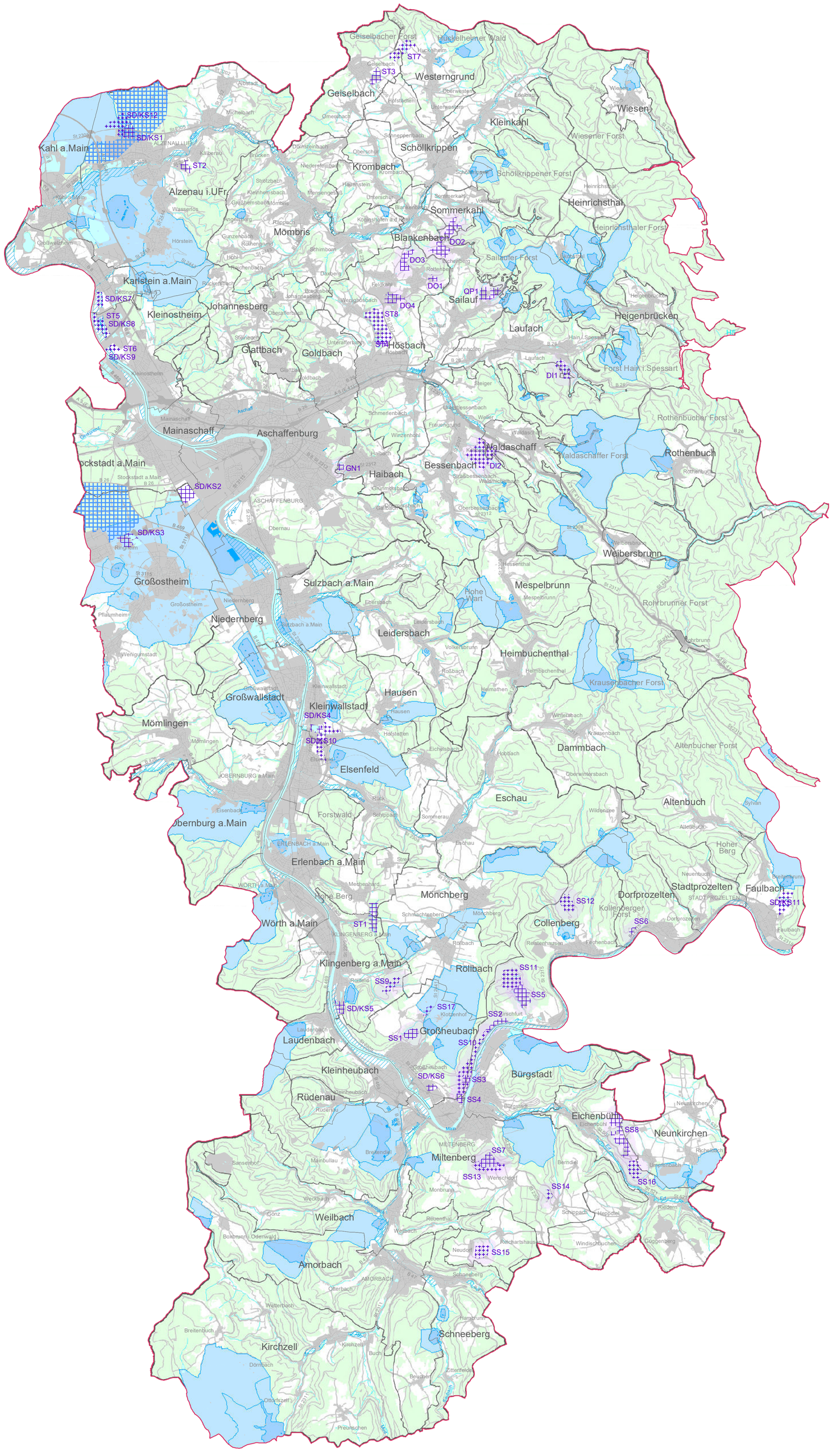

Region Bayerischer Untermain (1)

Gebietskulisse Freiflächen-Photovoltaikanlagen

Fachkarte 4:

Wasser, Bodenschätze und Windkraftnutzung

Flächen mit sehr hohem Raumwiderstand

Trinkwasserschutzgebiet Zone I

Flächen mit hohem Raumwiderstand

Bodenschätze:

GI 10 — Vorranggebiet für Bodenschätze (mit Bodenschatzkürzel und Nr.)

Windkraftnutzung:

WK 5 — Vorranggebiet für Windkraftnutzung (mit Nr.)

Wasserwirtschaft:

Trinkwasserschutzgebiet Zone II

Überschwemmungsgebiet festgesetzt/vorläufig gesichert

Flächen mit mittlerem Raumwiderstand

Bodenschätze:

CA 5 — Vorbehaltsgebiet für Bodenschätze (mit Bodenschatzkürzel und Nr.)

300m Sicherheitspuffer um Vorrang- und Vorbehaltsgebiete für Bodenschätze bei Sprengungen

Windkraftnutzung:

WK 38 — Vorbehaltsgebiet für Windkraftnutzung (mit Nr.)

Wasserwirtschaft:

Trinkwasserschutzgebiet Zone III, IIIA, IIIB

T 9 — Vorranggebiet für Wasserversorgung (mit Nr.)

Zusätzliche Darstellungen

Wald

Gewässer

Rechtskräftige Bauleitplanung,
Tatsächliche Nutzung gemäß ALKIS

Infrastruktur: Schienenweg, Bundes-, Landes- und Kreisstraße sowie Bundesautobahn, Binnenschifffahrtsstraße, Flugplatz

Verwaltungsgrenzen

Gemeindegrenze

Kreisgrenze

Regionsgrenze

Maßstab 1:100.000

0 1 2 3 4 5 6 7 8 9 10km

Kartographie: Regierung von Unterfranken - Sachgebiet 24

Stand: 22.Februar 2022

Quelle: © Bayerische Vermessungsverwaltung

© Bayerisches Landesamt für Umwelt 2021 (Gewässeratlas)
- Wasserschutzgebiete
- Fließgewässer, natürliche Seen
- Überschwemmungsgebiet festgesetzt/vorläufig gesichert

Reg. v. Ufr. Rauminformationssystem
- Vorranggebiet Hochwasserschutz
- Vorrang- und Vorbehaltsgebiete Wasserversorgung
- Vorrang- und Vorbehaltsgebiete für Bodenschätze
- Vorrang- und Vorbehaltsgebiete für Windkraftnutzung