

SCHNITT C - C

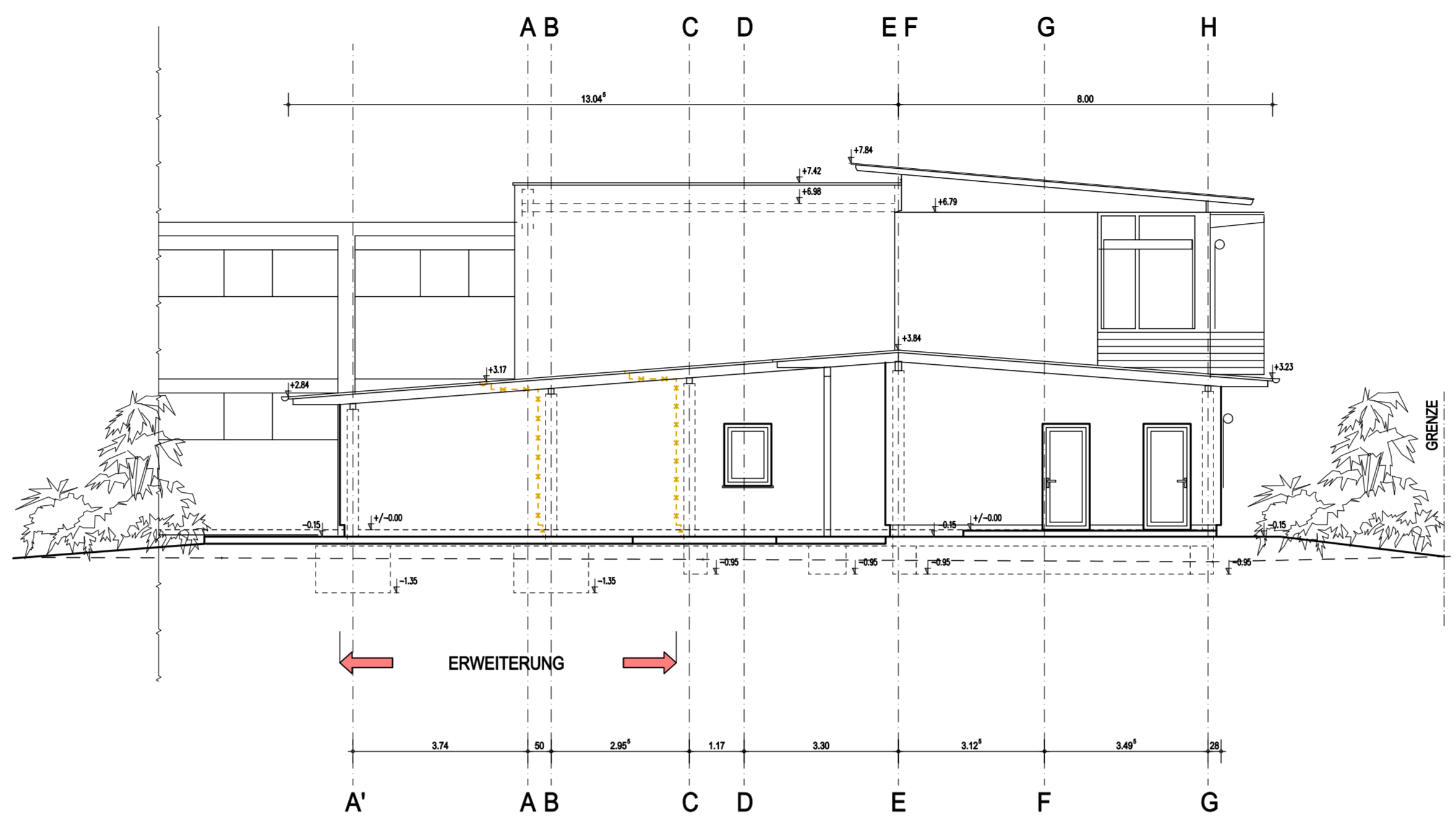

ANSICHT VON WESTEN

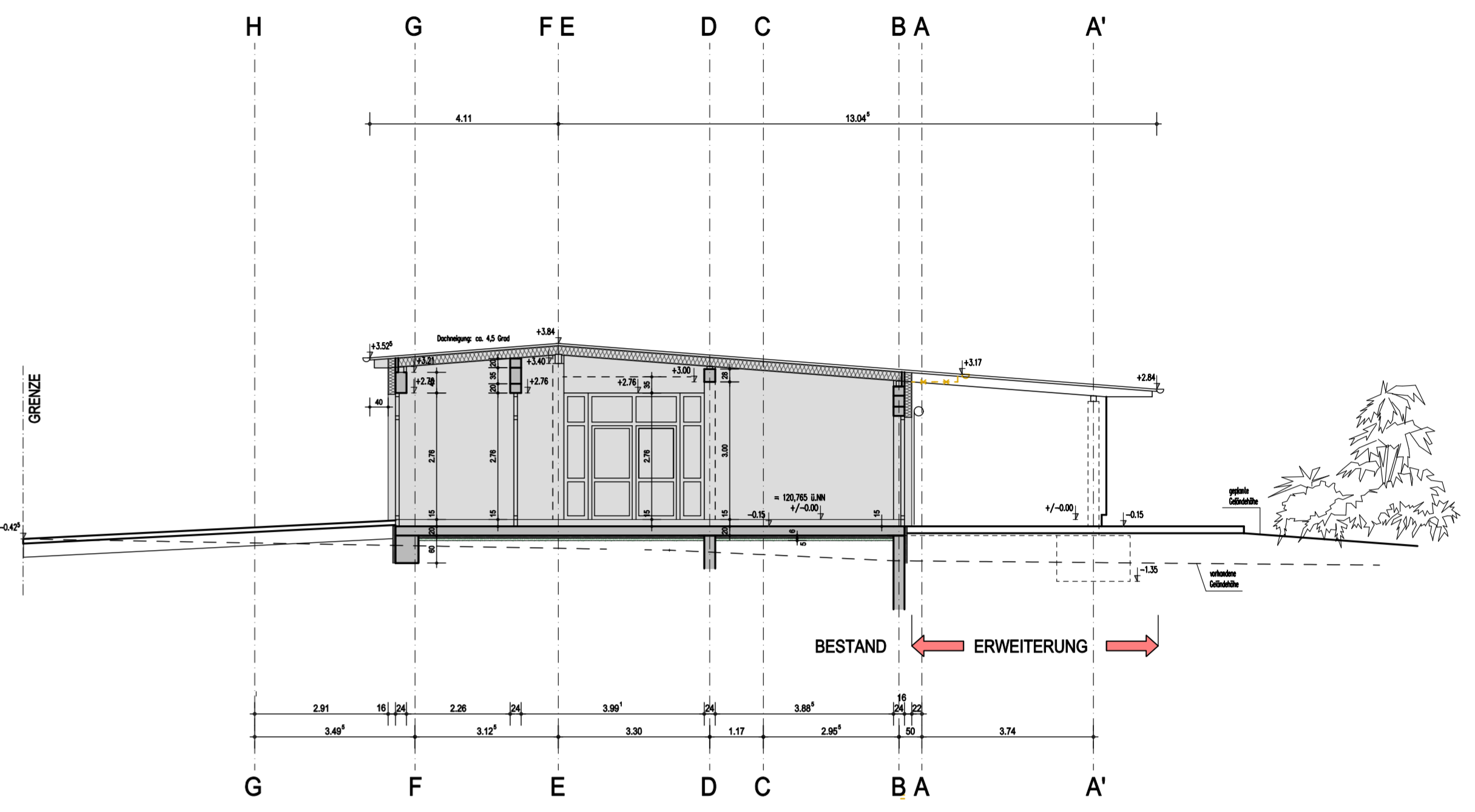

ANSICHT VON OSTEN

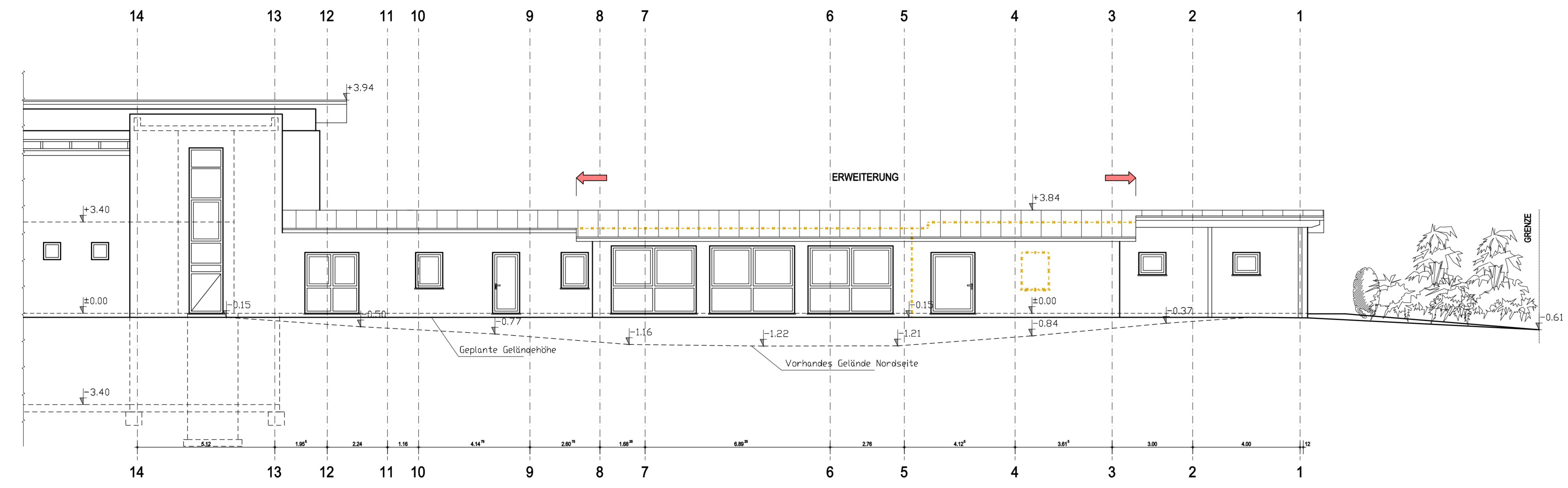

ANSICHT VON NORDEN

ENTWURF

ENGAPLÄNE UND KEINE AUSFÜHRUNGSPLÄNE BEI BAUFÜHRUNG NACH DEN
SELBSTZWECKEN. EINE HAFTUNG VON ARCHITECTEN WIRD IN DIESEM FALLE NICHT ÜBERNOMMEN.

BAUVORHABEN: ERWEITERUNG DER MENSA UND MITTAGSBEREITUNG
PFARRER - SEUBERT - STR. 9
63843 NIEDERBERG

BAUHERR: GEMEINDE NIEDERBERG
HAUPTSTRASSE 54
63843 NIEDERBERG
BAUHERR

PLANTITEL: ANSICHTEN UND SCHNITT

MASSTAB 1 : 100	GEZEICHNET 06.07.2024	PLAN NR 2
---------------------------	---------------------------------	---------------------

PLANUNG:

LOCHNER MICHAEL DIPL.-ING. (FH)
FREIER ARCHITEKT
ALPENSTRASSE 6 63843 NIEDERBERG
TELEFON 06028 / 7070 TELEFAX 06028 / 7072
e mail architekt-lochner@kabelmail.de

ARCHITEKT

BAUTECHNISCHE NACHWEISE: NACH DER BAUVORLAGEVEREINBARUNG SIND DEM BAUANTRAG ALS BAUTECHNISCHE NACHWEISE DER STANDBEHÄLTUNG, DER NACHWEISE DES VORBEZUGEN BRANDSCHUTZES, UND DER WÄRME- UND SCHALLSCHUTZNACHWEISE, DURCH DEN BAUHERRN ZU ERGÄNZEN

ARCHITEKT MICHAEL LOCHNER