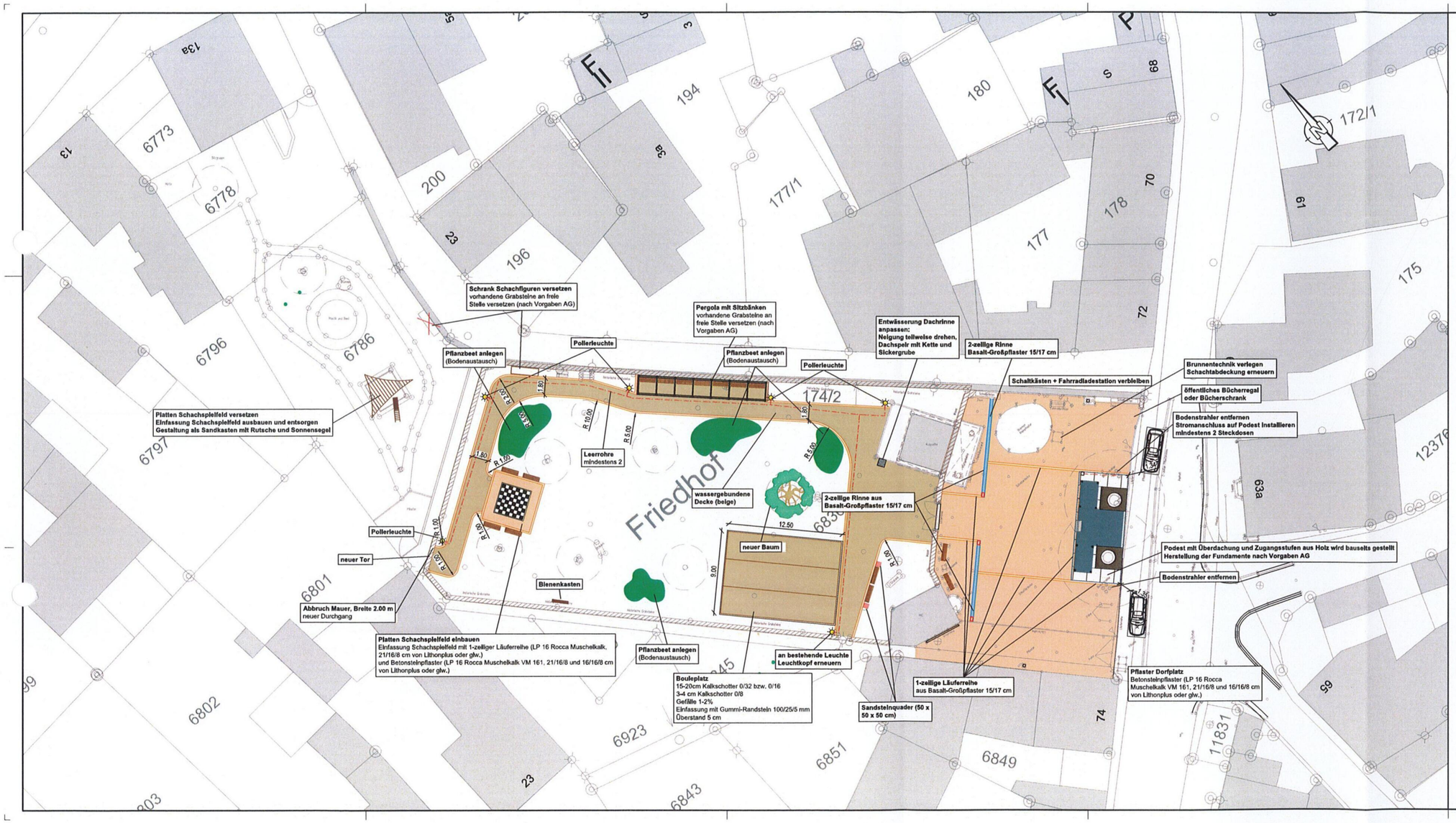

LEGENDE:

Digitale Flurkarte:

- Gebäude / Hauptgebäude
- Nebengebäude
- Überdachung / Halle / Durchfahrt
- Gemeindegrenze
- Gemarkungsgrenze
- Flurgrenze
- Flurstücksgrenze mit Grenzpunkt
- 123/45 Flurstücksnummer
- Zusammengehörigkeitspfeil
- Grünland
- Laubwald
- Nadelwald
- Mischwald
- Gartenland

Vermessung:

- Linie Straße/ Wege/Rinne
- Böschung
- Mauer
- Zaun
- Hecke
- abweisende Schutzeinrichtung
- Gewässer
- Durchlass
- Einfahrt / Eingang
- Tor
- Baum
- Polygonpunkt
- Trig. Punkt
- Grenzstein
- OD-Grenze
- Straßenkilometer
- Feldkreuz/Standbild
- Denkmal
- Brunnen
- Kanaldeckel
- Sinkkasten/Einlauf
- Regenfallrohr
- Kabelstein
- Kabelschacht Telefon
- Schacht Strom
- Mast NS
- Telefonmast
- Stahlgittermast
- Stahlrohrmast
- Stahlbetonmast
- Holzmast
- Schaltkasten
- Straßenlampe
- Gasschieber
- Unterflurhydrant
- Oberflurhydrant
- Wasserschieber
- HA-Schieber
- Wasserschacht
- Verkehrszeichen
- Ampel

Planung Straßenbau:

- Einschnittböschung
- Mulde mit Fließrichtung
- Straßennebenflächen
- Parkstreifen / Parkflächen
- Fahrbahn mit Achse
- Bankett
- Wirtschaftsweg
- Weg / Wirtschaftsweg unbefestigt
- Radweg
- Gehweg
- gemein. Geh- und Radweg
- Grundstücksangleichung
- Dammböschung
- Rundbordstein 15/22 cm + 1- oder 2-zellige Rinne
- Hochbordstein 15/25 o. 15/30 cm + 1- oder 2-zellige Rinne
- Bordstein-Absenkung + 1- oder 2-zellige Rinne
- Rollstuhl-Überfahrstein 15/18 cm + 1- oder 2-zellige Rinne
- Buskap-Profilstein $43^3/33^4$ cm + 1- oder 1½-zellige Rinne
- Tiefbordstein 10/20 oder 10/25 cm
- Läuferreihe aus Betonstein
- 3- o. 5-zellige Rinne / Muldenrinne
- H = 6000 m; R = 350 m; h = 0,450 %; 43.000 24,7 28 23,2 — Neigungsbrechpunkt mit Angabe von Ausrundungshalbmesser, Längsneigung und Abstand zum nächsten Neigungsbrechpunkt
- Gradientiefpunkt
- Gradientenhochpunkt
- 2,5 Quernelgung
- Straßenlampe Abbruch
- gepl. Straßenlampe
- Baumfällung
- gepl. Baum
- gepl. Gebäudeabbruch
- freizuhaltendes Sichtfeld
- Straßeneinlauf
- 123,45 Deckenhöhen
  (KUHN-Höhenbezugspunkt, KUHN-Höhenbezugspunkt-Vorderkante, DGM1-Höhenkante, DGM1-Grenzpunkt, ITKS-Kataster-Vorderkante, KUHN-Höhenvorderkante)

Bauvorhaben:	Freiflächenplanung mit tiefbautechn. Planung von 3 Gestaltungsmaßnahmen sowie 2 Flächenplanungen i. d. Ortsmitte	Plan-Nr.:	1-SLP-04
		Unterlage:	Blatt:
Unternehmensträger:	Gemeinde Niedemberg	Projekt-Nr.:	5-114-28
Landkreis:	Miltenberg		ENTWURFSPLANUNG
		Fassung vom:	27.11.2024
Maßstab: 1:200	Lageplan Straßenbau D1 Dorfplatz; D2/B3 Dorfpark		M / J — Name
		entw.:	07/24
		gez.:	07/24
		gepr.:	
Der Bauherr: Unterschrift		Der Entwurfsverfasser: Ingenieurbüro JUNG Josef-Hepp-Str. 23 63801 Kleinwallstadt Tel. 06027-4270-0	

ALLE RECHTE VORBEHALTEN! Diese Zeichnung, einschließlich ihres geistigen Inhaltes, ist Eigentum des Entwurfsverfassers und darf ohne schriftliche Zustimmung weder kopiert, noch verviefältigt, noch in der vorliegenden oder einer nicht eigenschöpferisch abgewandelten Form im Rahmen dieses oder eines anderen Objektes verwendet werden.

Höhenbezug: Deutsches Hauptnivellementnetz DHHN2016, Höhen in Meter über Normalhöhennull (m+NHN)

Lagebezug: Deutsches Terrestrisches Referenzsystem 1989 mit der Universalen-Transversalen Mercatorprojektion. ETRS89/UTM-Koordinaten

Kartengrundlage/Luftbild/Geobasisdaten: © Landesamt für Vermessung und Geoinformation — Stand: 03/2021

TROPP PLAN

Architekt
Städtebauarchitekt
Glattbacher Str. 99
63741 Aschaffenburg
tropp@tropp-plan.de